

アパート  
物件名

シェーンベルク C MISAWA

セールスポイント

- ★ コールセンター24時間受付対応!
- ★ ウォークインクローゼット
- ★ 専用ゴミステーション有り

外観



準備中

MAP



間取り

ミサワホームの管理物件は全室禁煙

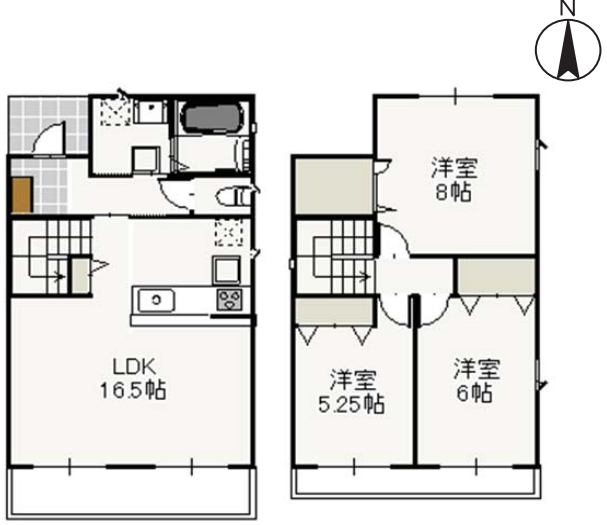

◆現況と資料に相違がある場合は現況を優先します。

配置図

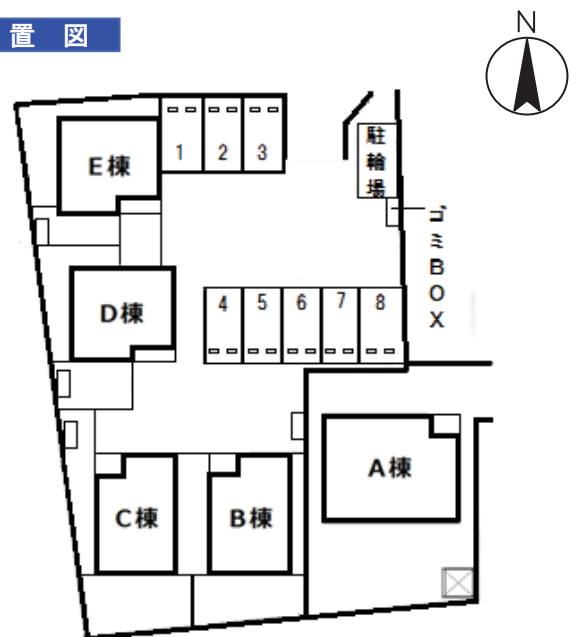

《物件概要》		※敷金ゼロプラン対応!		
敷金	2.0ヶ月	礼金	1.0ヶ月	
賃料	120,000 円			
共益費	3,600 円			
駐車場	1台目	込	円	
	2台目	込	円	
郵便番号	〒 703-8256			
所在地	岡山市中区浜3丁目5番33-4号			
間取り	3LDK	建物構造	木質パネル	
間取区分	LDK16.5	洋5.25	洋6 洋8	
階数	2階建て	専有面積	84.46㎡	
建築年数	2015年8月			
学区	小学校: 宇野	中学校:	操山	
交通	浜東・中区役所バス停まで徒歩 2分			
《その他説明》				
<input type="checkbox"/> エアコン	<input type="checkbox"/> WICL	<input type="checkbox"/> ペアガラス	<input type="checkbox"/> バルコニー	
<input type="checkbox"/> TVドアホン	<input type="checkbox"/> 追焚き給湯	<input type="checkbox"/> 1坪バス	<input type="checkbox"/> 専用庭	
<input type="checkbox"/> シャンプードレッサー	<input type="checkbox"/> 洗淨暖房便座	<input type="checkbox"/> 対面システムK (3口+グリル)	<input type="checkbox"/> シューズBOX	
<input type="checkbox"/> 専用ゴミS	貸主区分: M不動産 取引態様: 媒介			
<input type="checkbox"/> 外部物置	建物更新料	無	仲介手数料	正規
	家財保険	要加入	22,000 円 / 2年	
	鍵交換代 (ローテーション)	20,000 円 (税別)		
	保証会社	要加入	月額保証料: 家賃合計の1.2%	
		初回保証料: 家賃合計の40% (最低20,000円)		
《設備概要》				
ガス	LPG	岡山ガスエネルギー		
排水	公共下水	電気	中国電力	
《備考》				
<input type="checkbox"/> 駐車場位置: 5・6 (配置図参照)				
<input type="checkbox"/> 町内会費は共益費に含む				
<input type="checkbox"/> ゴミ回収は民間回収の為、指定ゴミ袋は不要です。				

◆空室状況は随時ご確認ください。