高屋借家

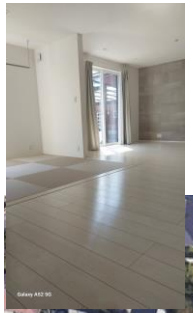

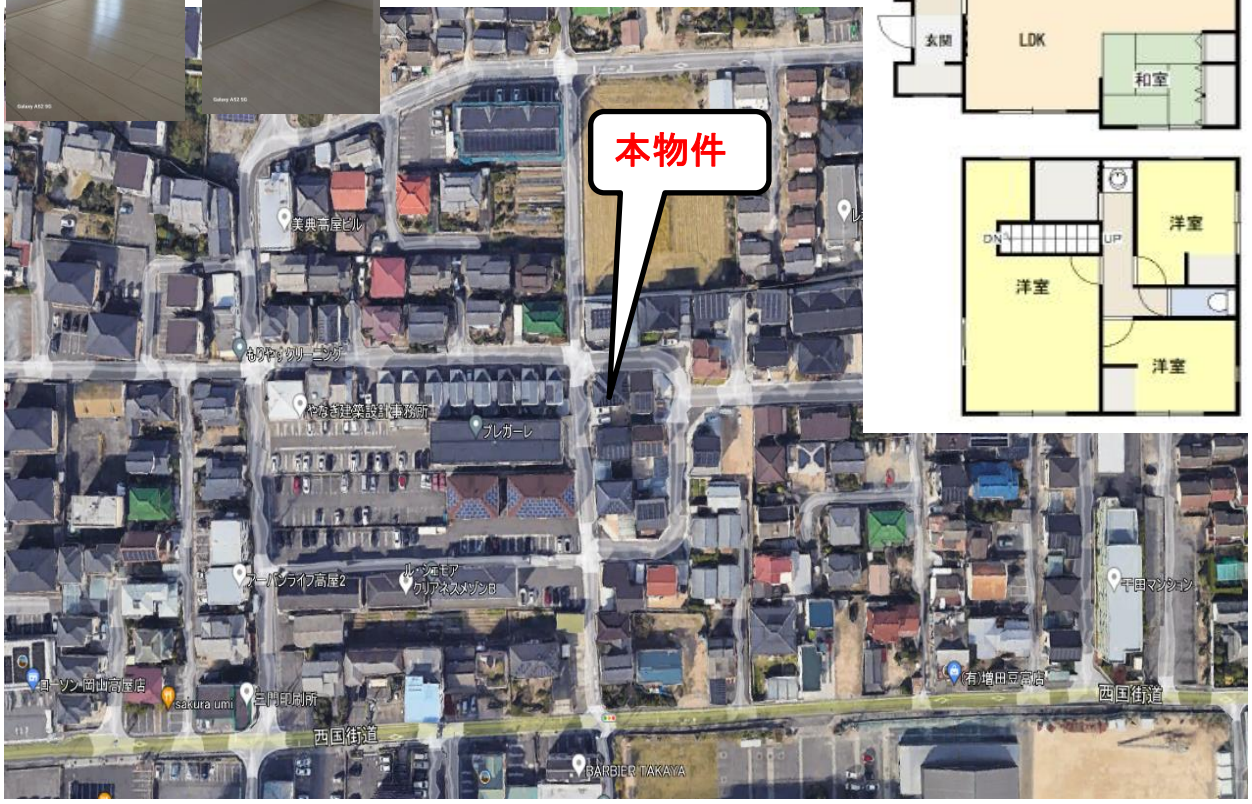

所在地	703-8233　岡山市中区高屋252-6		
構　造	木造合金メッキ鋼板ぶき2階建	種　別	戸建
周辺 小学校	幡多小学校		約160 m
周辺 中学校	竜操中学校		約800 m
周辺 スーパー	マルナカ		約350 m
築　年	令和4　年　2　月	総戸数	戸建

設備詳細 電気	中国電力	水道	公営	ガス	都市ガス		
排水	公共下水	トイレ	水洗・洋式				
IHクッキングヒーター・食洗器・洗浄温便座・シャンプードレッサー・トイレ2ヵ所							

空　室	タイプ	入居時期	家　賃	共益費	駐車料
		即	¥120,000		2台駐車可

※2028年2月末までの定期借家契約（更新無）

※早朝道路に通行規制有（通行許可証必要）

町内会費　年間4,800円　年払い

敷　金	2ヵ月	礼金	1ヶ月
2台目	2台駐車可	契約期間	2年間
交　通	二本松東バス停 徒歩約4分　400m	家財保険	加入要
面　積	1F　62.1　㎡	2F　53　㎡	延床面積　115.09　㎡

内容が現状と異なる場合、現状を優先します。

保証会社加入要！初回保証料　総額賃料50％年1万

仲介手数料（借主100％）	家賃1か月分＋消費税
広告	

Agent 7
(有)とんがり屋
岡山市中区国富4丁目5－1
TEL　086-272-3712
FAX　086-272-3409